

ОБЩЕСТВО С ОГРАНИЧЕННОЙ ОТВЕТСТВЕННОСТЬЮ
«НАУЧНО-ИССЛЕДОВАТЕЛЬСКИЙ ИНСТИТУТ
ГРАДОСТРОИТЕЛЬСТВА И ЗЕМЛЕУСТРОЙСТВА»

**ПРАВИЛА ЗЕМЛЕПОЛЬЗОВАНИЯ И ЗАСТРОЙКИ
КОБЫЛКИНСКОГО СЕЛЬСОВЕТА
КАМЕНСКОГО РАЙОНА
ПЕНЗЕНСКОЙ ОБЛАСТИ**
(внесение изменений)

Сведения о границах территориальных зон

Генеральный директор
ООО «НИИ Градземпроект»

А. К. Есин

г. Пенза, 2021 г.

ОПИСАНИЕ МЕСТОПОЛОЖЕНИЯ ГРАНИЦ

Жилая зона

(наименование объекта, местоположение которого описано (далее – объект))

Раздел 1

| Сведения об объекте | | |
|---------------------|---|--|
| № п/п | Характеристики объекта | Описание характеристик |
| 1 | 2 | 3 |
| 1 | Местоположение объекта | Пензенская область, Каменский район, Кобылкинский сельсовет, с. Кобылкино, с. Львовская Варезжа, с. Покровская Варезжа |
| 2 | Площадь объекта \pm величина погрешности определения площади ($P \pm \Delta P$) | - |
| 3 | Иные характеристики объекта | - |

Раздел 2

| Сведения о местоположении границ объекта | | | | | |
|---|---------------|------------|---|---|---|
| 1. Система координат: МСК-58, зона 1 | | | | | |
| 2. Сведения о характерных точках границ объекта | | | | | |
| Обозначение характерных точек границ | Координаты, м | | Метод определения координат характерной точки | Средняя квадратическая погрешность положения характерной точки (M_t), м | Описание обозначения точки на местности (при наличии) |
| | X | Y | | | |
| 1 | 2 | 3 | 4 | 5 | 6 |
| Контур №1 | | | | | |
| 1 | 386696,14 | 1343923,57 | Картометрический метод | 5,00 | - |
| 2 | 386737,93 | 1344000,70 | Картометрический метод | 5,00 | - |
| 3 | 386730,16 | 1344076,29 | Картометрический метод | 5,00 | - |
| 4 | 386685,15 | 1344100,26 | Картометрический метод | 5,00 | - |
| 5 | 386452,76 | 1344168,21 | Картометрический метод | 5,00 | - |
| 6 | 386412,17 | 1344122,33 | Картометрический метод | 5,00 | - |
| 7 | 386404,02 | 1344104,66 | Картометрический метод | 5,00 | - |
| 8 | 386389,75 | 1344087,67 | Картометрический метод | 5,00 | - |
| 9 | 386369,36 | 1344076,80 | Картометрический метод | 5,00 | - |
| 10 | 386353,74 | 1344056,41 | Картометрический метод | 5,00 | - |
| 11 | 386329,95 | 1344041,46 | Картометрический метод | 5,00 | - |
| 12 | 386318,40 | 1344012,92 | Картометрический метод | 5,00 | - |
| 13 | 386304,63 | 1343999,70 | Картометрический метод | 5,00 | - |
| 14 | 386285,10 | 1343995,94 | Картометрический метод | 5,00 | - |
| 15 | 386265,22 | 1344001,06 | Картометрический метод | 5,00 | - |
| 16 | 386243,65 | 1344008,17 | Картометрический метод | 5,00 | - |
| 17 | 386188,61 | 1343993,22 | Картометрический метод | 5,00 | - |
| 18 | 386154,64 | 1343983,03 | Картометрический метод | 5,00 | - |
| 19 | 386123,88 | 1343969,80 | Картометрический метод | 5,00 | - |
| 20 | 386096,88 | 1343976,23 | Картометрический метод | 5,00 | - |
| 21 | 386076,49 | 1343983,03 | Картометрический метод | 5,00 | - |
| 22 | 386064,26 | 1343972,15 | Картометрический метод | 5,00 | - |
| 23 | 386058,83 | 1343956,53 | Картометрический метод | 5,00 | - |
| 24 | 386005,64 | 1343903,21 | Картометрический метод | 5,00 | - |
| 25 | 385974,57 | 1343900,81 | Картометрический метод | 5,00 | - |
| 26 | 385946,71 | 1343907,60 | Картометрический метод | 5,00 | - |
| 27 | 385940,41 | 1343937,18 | Картометрический метод | 5,00 | - |
| 28 | 385926,32 | 1343991,18 | Картометрический метод | 5,00 | - |

| | | | | | |
|-----------|-----------|------------|------------------------|------|---|
| 29 | 385922,74 | 1344044,54 | Картометрический метод | 5,00 | - |
| 30 | 385914,09 | 1344059,13 | Картометрический метод | 5,00 | - |
| 31 | 385877,40 | 1344070,68 | Картометрический метод | 5,00 | - |
| 32 | 385856,33 | 1344078,16 | Картометрический метод | 5,00 | - |
| 33 | 385839,34 | 1344098,54 | Картометрический метод | 5,00 | - |
| 34 | 385838,05 | 1344134,49 | Картометрический метод | 5,00 | - |
| 35 | 385842,06 | 1344176,69 | Картометрический метод | 5,00 | - |
| 36 | 385853,62 | 1344203,87 | Картометрический метод | 5,00 | - |
| 37 | 385874,68 | 1344223,57 | Картометрический метод | 5,00 | - |
| 38 | 385884,19 | 1344249,39 | Картометрический метод | 5,00 | - |
| 39 | 385880,79 | 1344272,50 | Картометрический метод | 5,00 | - |
| 40 | 385850,22 | 1344324,14 | Картометрический метод | 5,00 | - |
| 41 | 385791,10 | 1344394,81 | Картометрический метод | 5,00 | - |
| 42 | 385751,01 | 1344419,95 | Картометрический метод | 5,00 | - |
| 43 | 385699,37 | 1344455,97 | Картометрический метод | 5,00 | - |
| 44 | 385695,50 | 1344410,01 | Геодезический метод | 0,10 | - |
| 45 | 385688,49 | 1344326,86 | Геодезический метод | 0,10 | - |
| 46 | 385632,77 | 1344073,40 | Геодезический метод | 0,10 | - |
| 47 | 385604,74 | 1343877,37 | Картометрический метод | 5,00 | - |
| 48 | 385576,37 | 1343423,79 | Картометрический метод | 5,00 | - |
| 49 | 385697,33 | 1343437,38 | Картометрический метод | 5,00 | - |
| 50 | 385733,70 | 1343507,63 | Картометрический метод | 5,00 | - |
| 51 | 385744,21 | 1343528,43 | Картометрический метод | 5,00 | - |
| 52 | 385788,20 | 1343639,55 | Картометрический метод | 5,00 | - |
| 53 | 385814,20 | 1343648,03 | Картометрический метод | 5,00 | - |
| 54 | 385844,87 | 1343619,95 | Картометрический метод | 5,00 | - |
| 55 | 385848,61 | 1343616,73 | Картометрический метод | 5,00 | - |
| 56 | 385860,41 | 1343606,58 | Картометрический метод | 5,00 | - |
| 57 | 385931,08 | 1343599,10 | Картометрический метод | 5,00 | - |
| 58 | 385963,02 | 1343611,33 | Картометрический метод | 5,00 | - |
| 59 | 386026,21 | 1343528,43 | Картометрический метод | 2,50 | - |
| 60 | 386090,76 | 1343480,87 | Картометрический метод | 2,50 | - |
| 61 | 386115,91 | 1343484,94 | Картометрический метод | 2,50 | - |
| 62 | 386144,18 | 1343473,85 | Картометрический метод | 2,50 | - |
| 63 | 386339,34 | 1343781,69 | Картометрический метод | 5,00 | - |
| 64 | 386352,65 | 1343829,17 | Картометрический метод | 5,00 | - |
| 65 | 386616,44 | 1343868,41 | Картометрический метод | 5,00 | - |
| 1 | 386696,14 | 1343923,57 | Картометрический метод | 5,00 | - |
| Контур №2 | | | | | |
| 66 | 387987,47 | 1348161,67 | Картометрический метод | 5,00 | - |
| 67 | 388010,70 | 1348193,07 | Картометрический метод | 5,00 | - |
| 68 | 388036,04 | 1348219,73 | Картометрический метод | 2,50 | - |
| 69 | 388055,46 | 1348240,16 | Картометрический метод | 2,50 | - |
| 70 | 388063,01 | 1348265,15 | Картометрический метод | 2,50 | - |
| 71 | 388059,92 | 1348307,90 | Картометрический метод | 2,50 | - |
| 72 | 388056,27 | 1348358,17 | Картометрический метод | 5,00 | - |
| 73 | 388055,54 | 1348368,15 | Картометрический метод | 5,00 | - |
| 74 | 388052,55 | 1348409,31 | Картометрический метод | 2,50 | - |
| 75 | 388057,20 | 1348476,75 | Картометрический метод | 2,50 | - |
| 76 | 388051,39 | 1348527,32 | Картометрический метод | 2,50 | - |
| 77 | 388038,50 | 1348549,88 | Картометрический метод | 2,50 | - |
| 78 | 388039,16 | 1348586,61 | Картометрический метод | 2,50 | - |
| 79 | 387674,85 | 1348837,75 | Картометрический метод | 5,00 | - |
| 80 | 387618,24 | 1348895,03 | Картометрический метод | 5,00 | - |
| 81 | 387566,19 | 1348948,41 | Картометрический метод | 5,00 | - |
| 82 | 387428,07 | 1349045,82 | Картометрический метод | 5,00 | - |
| 83 | 387234,45 | 1349128,80 | Картометрический метод | 5,00 | - |
| 84 | 387093,98 | 1349230,81 | Картометрический метод | 5,00 | - |
| 85 | 387064,37 | 1349252,19 | Картометрический метод | 5,00 | - |

| | | | | | |
|-----------|-----------|------------|------------------------|------|---|
| 86 | 387038,21 | 1349256,26 | Картометрический метод | 5,00 | - |
| 87 | 387031,82 | 1349276,60 | Картометрический метод | 5,00 | - |
| 88 | 387022,52 | 1349281,83 | Картометрический метод | 5,00 | - |
| 89 | 386980,08 | 1349285,90 | Картометрический метод | 5,00 | - |
| 90 | 386955,34 | 1349311,10 | Картометрический метод | 5,00 | - |
| 91 | 386850,66 | 1349325,01 | Картометрический метод | 5,00 | - |
| 92 | 386708,04 | 1349342,29 | Картометрический метод | 5,00 | - |
| 93 | 386597,01 | 1349352,17 | Картометрический метод | 5,00 | - |
| 94 | 386496,31 | 1349342,50 | Картометрический метод | 5,00 | - |
| 95 | 386451,68 | 1349346,44 | Картометрический метод | 5,00 | - |
| 96 | 386447,61 | 1349325,43 | Картометрический метод | 5,00 | - |
| 97 | 386395,88 | 1349317,87 | Картометрический метод | 5,00 | - |
| 98 | 386320,31 | 1349298,11 | Картометрический метод | 5,00 | - |
| 99 | 386240,09 | 1349266,72 | Картометрический метод | 5,00 | - |
| 100 | 386215,09 | 1349253,35 | Картометрический метод | 5,00 | - |
| 101 | 386155,22 | 1349236,49 | Картометрический метод | 5,00 | - |
| 102 | 386095,35 | 1349222,54 | Картометрический метод | 5,00 | - |
| 103 | 386096,19 | 1349177,16 | Картометрический метод | 5,00 | - |
| 104 | 386095,22 | 1349102,06 | Картометрический метод | 5,00 | - |
| 105 | 386080,26 | 1349053,12 | Картометрический метод | 5,00 | - |
| 106 | 386055,79 | 1349025,93 | Картометрический метод | 5,00 | - |
| 107 | 385995,98 | 1348985,14 | Картометрический метод | 5,00 | - |
| 108 | 385853,23 | 1348909,01 | Картометрический метод | 5,00 | - |
| 109 | 385947,70 | 1348734,83 | Картометрический метод | 5,00 | - |
| 110 | 386039,54 | 1348722,04 | Картометрический метод | 5,00 | - |
| 111 | 386063,38 | 1348722,62 | Картометрический метод | 5,00 | - |
| 112 | 386105,81 | 1348730,18 | Картометрический метод | 5,00 | - |
| 113 | 386484,79 | 1348775,53 | Картометрический метод | 5,00 | - |
| 114 | 386656,27 | 1348792,97 | Картометрический метод | 5,00 | - |
| 115 | 386756,36 | 1348797,68 | Картометрический метод | 5,00 | - |
| 116 | 386942,21 | 1348806,29 | Картометрический метод | 5,00 | - |
| 117 | 387014,67 | 1348754,80 | Картометрический метод | 5,00 | - |
| 118 | 387119,17 | 1348706,83 | Картометрический метод | 5,00 | - |
| 119 | 387208,33 | 1348667,38 | Картометрический метод | 5,00 | - |
| 120 | 387385,35 | 1348456,31 | Картометрический метод | 5,00 | - |
| 121 | 387443,96 | 1348380,82 | Картометрический метод | 5,00 | - |
| 122 | 387551,50 | 1348232,01 | Картометрический метод | 5,00 | - |
| 123 | 387612,38 | 1348176,26 | Картометрический метод | 5,00 | - |
| 124 | 387716,00 | 1348178,43 | Картометрический метод | 5,00 | - |
| 125 | 387747,64 | 1348231,55 | Картометрический метод | 5,00 | - |
| 126 | 387785,58 | 1348227,27 | Картометрический метод | 5,00 | - |
| 127 | 387836,56 | 1348232,32 | Картометрический метод | 5,00 | - |
| 66 | 387987,47 | 1348161,67 | Картометрический метод | 5,00 | - |
| Контур №3 | | | | | |
| 128 | 383134,90 | 1347543,06 | Картометрический метод | 5,00 | - |
| 129 | 383091,64 | 1347616,05 | Картометрический метод | 5,00 | - |
| 130 | 383057,39 | 1347713,05 | Картометрический метод | 5,00 | - |
| 131 | 383095,75 | 1347725,55 | Картометрический метод | 5,00 | - |
| 132 | 383136,70 | 1347764,90 | Картометрический метод | 5,00 | - |
| 133 | 383112,55 | 1347812,05 | Картометрический метод | 5,00 | - |
| 134 | 383163,89 | 1347879,52 | Картометрический метод | 5,00 | - |
| 135 | 383160,40 | 1347902,96 | Картометрический метод | 5,00 | - |
| 136 | 383284,06 | 1348024,82 | Картометрический метод | 5,00 | - |
| 137 | 383330,35 | 1348087,78 | Картометрический метод | 5,00 | - |
| 138 | 383397,48 | 1348137,98 | Картометрический метод | 5,00 | - |
| 139 | 383509,38 | 1348163,99 | Картометрический метод | 5,00 | - |
| 140 | 383551,79 | 1348211,04 | Картометрический метод | 5,00 | - |
| 141 | 383689,96 | 1348271,70 | Картометрический метод | 7,50 | - |
| 142 | 383774,06 | 1348320,74 | Картометрический метод | 7,50 | - |

| | | | | | |
|-----|-----------|------------|------------------------|------|---|
| 143 | 383849,00 | 1348394,70 | Картометрический метод | 7,50 | - |
| 144 | 383996,46 | 1348422,70 | Картометрический метод | 7,50 | - |
| 145 | 384058,00 | 1348458,36 | Картометрический метод | 7,50 | - |
| 146 | 384089,59 | 1348516,18 | Картометрический метод | 7,50 | - |
| 147 | 384074,05 | 1348610,28 | Картометрический метод | 7,50 | - |
| 148 | 384040,33 | 1348684,86 | Картометрический метод | 7,50 | - |
| 149 | 384054,75 | 1348756,82 | Картометрический метод | 7,50 | - |
| 150 | 384089,84 | 1348835,77 | Картометрический метод | 7,50 | - |
| 151 | 384139,33 | 1348856,33 | Картометрический метод | 7,50 | - |
| 152 | 384152,13 | 1348913,52 | Картометрический метод | 7,50 | - |
| 153 | 384119,08 | 1348932,39 | Картометрический метод | 7,50 | - |
| 154 | 384025,81 | 1349106,08 | Картометрический метод | 7,50 | - |
| 155 | 383977,15 | 1349247,43 | Картометрический метод | 5,00 | - |
| 156 | 383904,42 | 1349227,76 | Картометрический метод | 5,00 | - |
| 157 | 383865,31 | 1349208,24 | Картометрический метод | 5,00 | - |
| 158 | 383837,87 | 1349185,49 | Картометрический метод | 5,00 | - |
| 159 | 383821,02 | 1349157,85 | Картометрический метод | 5,00 | - |
| 160 | 383611,38 | 1348691,80 | Картометрический метод | 5,00 | - |
| 161 | 383470,75 | 1348394,74 | Картометрический метод | 5,00 | - |
| 162 | 383451,92 | 1348367,27 | Картометрический метод | 5,00 | - |
| 163 | 383436,31 | 1348348,33 | Картометрический метод | 5,00 | - |
| 164 | 383387,16 | 1348299,11 | Картометрический метод | 5,00 | - |
| 165 | 383387,78 | 1348296,52 | Картометрический метод | 5,00 | - |
| 166 | 383386,91 | 1348294,20 | Картометрический метод | 5,00 | - |
| 167 | 383384,66 | 1348294,72 | Картометрический метод | 5,00 | - |
| 168 | 383383,83 | 1348297,15 | Картометрический метод | 5,00 | - |
| 169 | 383299,71 | 1348277,20 | Картометрический метод | 5,00 | - |
| 170 | 383146,00 | 1348239,53 | Картометрический метод | 5,00 | - |
| 171 | 383036,37 | 1348169,07 | Картометрический метод | 5,00 | - |
| 172 | 382943,31 | 1348114,21 | Картометрический метод | 5,00 | - |
| 173 | 382898,96 | 1348105,71 | Картометрический метод | 5,00 | - |
| 174 | 382879,32 | 1348091,86 | Картометрический метод | 5,00 | - |
| 175 | 382855,94 | 1348071,34 | Картометрический метод | 5,00 | - |
| 176 | 382834,08 | 1348063,18 | Картометрический метод | 5,00 | - |
| 177 | 382824,47 | 1348052,49 | Картометрический метод | 5,00 | - |
| 178 | 382837,94 | 1348040,76 | Картометрический метод | 5,00 | - |
| 179 | 382845,23 | 1348032,03 | Картометрический метод | 5,00 | - |
| 180 | 382873,29 | 1348007,88 | Картометрический метод | 5,00 | - |
| 181 | 382885,06 | 1347995,75 | Картометрический метод | 5,00 | - |
| 182 | 382879,22 | 1347977,78 | Картометрический метод | 5,00 | - |
| 183 | 382843,03 | 1347949,70 | Картометрический метод | 5,00 | - |
| 184 | 382764,20 | 1347908,82 | Картометрический метод | 5,00 | - |
| 185 | 382746,83 | 1347998,94 | Картометрический метод | 5,00 | - |
| 186 | 382534,07 | 1348073,71 | Картометрический метод | 5,00 | - |
| 187 | 382501,67 | 1348044,42 | Картометрический метод | 5,00 | - |
| 188 | 382500,44 | 1347987,68 | Картометрический метод | 5,00 | - |
| 189 | 382488,29 | 1347988,65 | Картометрический метод | 5,00 | - |
| 190 | 382478,71 | 1347993,72 | Картометрический метод | 5,00 | - |
| 191 | 382468,70 | 1347995,39 | Картометрический метод | 5,00 | - |
| 192 | 382462,86 | 1347992,96 | Картометрический метод | 5,00 | - |
| 193 | 382453,29 | 1347982,86 | Картометрический метод | 5,00 | - |
| 194 | 382435,96 | 1347979,33 | Картометрический метод | 5,00 | - |
| 195 | 382411,24 | 1347983,98 | Картометрический метод | 5,00 | - |
| 196 | 382397,33 | 1347991,93 | Картометрический метод | 5,00 | - |
| 197 | 382380,24 | 1347998,26 | Картометрический метод | 5,00 | - |
| 198 | 382347,83 | 1347997,61 | Картометрический метод | 5,00 | - |
| 199 | 382306,72 | 1347986,34 | Картометрический метод | 5,00 | - |
| 200 | 382270,98 | 1347974,73 | Картометрический метод | 5,00 | - |
| 201 | 382236,31 | 1347967,93 | Картометрический метод | 5,00 | - |

| | | | | | |
|-----|-----------|------------|------------------------|------|---|
| 202 | 382215,24 | 1347971,33 | Картометрический метод | 5,00 | - |
| 203 | 382200,29 | 1347978,81 | Картометрический метод | 5,00 | - |
| 204 | 382182,61 | 1347980,17 | Картометрический метод | 5,00 | - |
| 205 | 382168,34 | 1347971,33 | Картометрический метод | 5,00 | - |
| 206 | 382158,14 | 1347965,89 | Картометрический метод | 5,00 | - |
| 207 | 382143,87 | 1347970,65 | Картометрический метод | 5,00 | - |
| 208 | 382136,39 | 1347976,77 | Картометрический метод | 5,00 | - |
| 209 | 382122,80 | 1347976,77 | Картометрический метод | 5,00 | - |
| 210 | 382113,28 | 1347981,53 | Картометрический метод | 5,00 | - |
| 211 | 382102,87 | 1347993,07 | Картометрический метод | 5,00 | - |
| 212 | 382085,41 | 1348006,68 | Картометрический метод | 5,00 | - |
| 213 | 382057,54 | 1348012,11 | Картометрический метод | 5,00 | - |
| 214 | 382036,47 | 1348010,07 | Картометрический метод | 5,00 | - |
| 215 | 382020,16 | 1347999,88 | Картометрический метод | 5,00 | - |
| 216 | 382001,12 | 1347983,56 | Картометрический метод | 5,00 | - |
| 217 | 381958,98 | 1347968,61 | Картометрический метод | 5,00 | - |
| 218 | 381933,15 | 1347951,62 | Картометрический метод | 5,00 | - |
| 219 | 381924,99 | 1347948,22 | Картометрический метод | 5,00 | - |
| 220 | 381893,05 | 1347944,14 | Картометрический метод | 5,00 | - |
| 221 | 381878,77 | 1347932,59 | Картометрический метод | 5,00 | - |
| 222 | 381865,86 | 1347926,47 | Картометрический метод | 5,00 | - |
| 223 | 381847,50 | 1347925,79 | Картометрический метод | 5,00 | - |
| 224 | 381827,79 | 1347930,55 | Картометрический метод | 5,00 | - |
| 225 | 381801,76 | 1347948,96 | Картометрический метод | 5,00 | - |
| 226 | 381779,54 | 1347946,81 | Картометрический метод | 5,00 | - |
| 227 | 381753,02 | 1347940,74 | Картометрический метод | 5,00 | - |
| 228 | 381739,43 | 1347942,10 | Картометрический метод | 5,00 | - |
| 229 | 381707,48 | 1347961,81 | Картометрический метод | 5,00 | - |
| 230 | 381685,05 | 1347969,97 | Картометрический метод | 5,00 | - |
| 231 | 381664,66 | 1347969,29 | Картометрический метод | 5,00 | - |
| 232 | 381619,11 | 1347941,42 | Картометрический метод | 5,00 | - |
| 233 | 381589,21 | 1347935,98 | Картометрический метод | 5,00 | - |
| 234 | 381574,93 | 1347921,03 | Картометрический метод | 5,00 | - |
| 235 | 381555,90 | 1347910,83 | Картометрический метод | 5,00 | - |
| 236 | 381530,75 | 1347908,11 | Картометрический метод | 5,00 | - |
| 237 | 381498,80 | 1347908,79 | Картометрический метод | 5,00 | - |
| 238 | 381477,73 | 1347905,40 | Картометрический метод | 5,00 | - |
| 239 | 381439,66 | 1347876,17 | Картометрический метод | 5,00 | - |
| 240 | 381398,88 | 1347853,06 | Картометрический метод | 5,00 | - |
| 241 | 381368,97 | 1347843,54 | Картометрический метод | 5,00 | - |
| 242 | 381341,78 | 1347832,66 | Картометрический метод | 5,00 | - |
| 243 | 381318,67 | 1347812,27 | Картометрический метод | 5,00 | - |
| 244 | 381301,68 | 1347787,80 | Картометрический метод | 5,00 | - |
| 245 | 381290,12 | 1347773,53 | Картометрический метод | 5,00 | - |
| 246 | 381271,09 | 1347770,81 | Картометрический метод | 5,00 | - |
| 247 | 381250,70 | 1347763,33 | Картометрический метод | 5,00 | - |
| 248 | 381237,10 | 1347753,14 | Картометрический метод | 5,00 | - |
| 249 | 381226,23 | 1347751,78 | Картометрический метод | 5,00 | - |
| 250 | 381215,35 | 1347756,53 | Картометрический метод | 5,00 | - |
| 251 | 381203,80 | 1347762,65 | Картометрический метод | 5,00 | - |
| 252 | 381189,52 | 1347762,65 | Картометрический метод | 5,00 | - |
| 253 | 381168,45 | 1347766,73 | Картометрический метод | 5,00 | - |
| 254 | 381116,79 | 1347789,84 | Картометрический метод | 5,00 | - |
| 255 | 381111,66 | 1347789,97 | Картометрический метод | 5,00 | - |
| 256 | 381094,24 | 1347790,38 | Картометрический метод | 5,00 | - |
| 257 | 381082,29 | 1347792,90 | Картометрический метод | 5,00 | - |
| 258 | 381036,58 | 1347816,35 | Картометрический метод | 5,00 | - |
| 259 | 381017,55 | 1347822,47 | Картометрический метод | 5,00 | - |
| 260 | 380999,20 | 1347821,79 | Картометрический метод | 5,00 | - |

| | | | | | |
|-----|-----------|------------|------------------------|------|---|
| 261 | 380942,78 | 1347833,34 | Картометрический метод | 5,00 | - |
| 262 | 380854,42 | 1347863,93 | Картометрический метод | 5,00 | - |
| 263 | 380821,43 | 1347873,56 | Картометрический метод | 5,00 | - |
| 264 | 380773,07 | 1347859,74 | Картометрический метод | 5,00 | - |
| 265 | 380755,92 | 1347873,07 | Картометрический метод | 5,00 | - |
| 266 | 380747,56 | 1347895,61 | Картометрический метод | 5,00 | - |
| 267 | 380728,90 | 1347911,14 | Картометрический метод | 5,00 | - |
| 268 | 380705,87 | 1347918,83 | Картометрический метод | 5,00 | - |
| 269 | 380685,35 | 1347920,75 | Картометрический метод | 5,00 | - |
| 270 | 380664,42 | 1347917,50 | Картометрический метод | 5,00 | - |
| 271 | 380649,62 | 1347921,04 | Картометрический метод | 5,00 | - |
| 272 | 380628,96 | 1347936,61 | Картометрический метод | 5,00 | - |
| 273 | 380623,56 | 1347954,01 | Картометрический метод | 5,00 | - |
| 274 | 380581,70 | 1347977,31 | Картометрический метод | 5,00 | - |
| 275 | 380560,55 | 1347998,70 | Картометрический метод | 5,00 | - |
| 276 | 380552,15 | 1348012,89 | Картометрический метод | 5,00 | - |
| 277 | 380537,44 | 1348025,05 | Картометрический метод | 5,00 | - |
| 278 | 380513,16 | 1348040,31 | Картометрический метод | 5,00 | - |
| 279 | 380487,48 | 1348053,70 | Картометрический метод | 5,00 | - |
| 280 | 380454,99 | 1348063,74 | Картометрический метод | 5,00 | - |
| 281 | 380392,59 | 1348062,86 | Картометрический метод | 5,00 | - |
| 282 | 380363,94 | 1348050,50 | Картометрический метод | 5,00 | - |
| 283 | 380335,82 | 1348032,84 | Картометрический метод | 5,00 | - |
| 284 | 380322,68 | 1348015,30 | Картометрический метод | 5,00 | - |
| 285 | 380320,02 | 1348005,77 | Картометрический метод | 5,00 | - |
| 286 | 380340,71 | 1347974,21 | Картометрический метод | 5,00 | - |
| 287 | 380336,78 | 1347959,14 | Картометрический метод | 5,00 | - |
| 288 | 380305,72 | 1347926,73 | Картометрический метод | 5,00 | - |
| 289 | 380278,96 | 1347889,09 | Картометрический метод | 5,00 | - |
| 290 | 380257,32 | 1347884,40 | Картометрический метод | 5,00 | - |
| 291 | 380226,96 | 1347893,52 | Картометрический метод | 5,00 | - |
| 292 | 380197,56 | 1347792,07 | Картометрический метод | 5,00 | - |
| 293 | 380200,70 | 1347766,95 | Картометрический метод | 5,00 | - |
| 294 | 380187,83 | 1347731,46 | Картометрический метод | 5,00 | - |
| 295 | 380162,78 | 1347695,43 | Картометрический метод | 5,00 | - |
| 296 | 380158,15 | 1347601,87 | Картометрический метод | 5,00 | - |
| 297 | 380193,53 | 1347473,43 | Картометрический метод | 5,00 | - |
| 298 | 380219,34 | 1347422,53 | Картометрический метод | 5,00 | - |
| 299 | 380097,19 | 1347386,11 | Картометрический метод | 5,00 | - |
| 300 | 379893,55 | 1347354,92 | Картометрический метод | 5,00 | - |
| 301 | 379674,89 | 1347378,81 | Картометрический метод | 5,00 | - |
| 302 | 379666,83 | 1347350,41 | Картометрический метод | 5,00 | - |
| 303 | 379751,82 | 1347038,79 | Картометрический метод | 7,50 | - |
| 304 | 379768,80 | 1347016,69 | Картометрический метод | 5,00 | - |
| 305 | 379860,22 | 1346817,75 | Картометрический метод | 5,00 | - |
| 306 | 380861,93 | 1346987,92 | Картометрический метод | 5,00 | - |
| 307 | 380905,94 | 1346994,05 | Геодезический метод | 0,50 | - |
| 308 | 380866,39 | 1347015,75 | Геодезический метод | 0,50 | - |
| 309 | 380851,84 | 1347025,61 | Геодезический метод | 0,50 | - |
| 310 | 380840,70 | 1347036,06 | Геодезический метод | 0,50 | - |
| 311 | 380837,09 | 1347040,21 | Геодезический метод | 0,50 | - |
| 312 | 380830,80 | 1347049,51 | Геодезический метод | 0,50 | - |
| 313 | 380823,92 | 1347064,58 | Геодезический метод | 0,50 | - |
| 314 | 380814,58 | 1347092,16 | Геодезический метод | 0,50 | - |
| 315 | 380810,58 | 1347107,96 | Геодезический метод | 0,50 | - |
| 316 | 380809,30 | 1347121,35 | Геодезический метод | 0,50 | - |
| 317 | 380809,07 | 1347137,27 | Геодезический метод | 0,50 | - |
| 318 | 380811,38 | 1347150,16 | Геодезический метод | 0,50 | - |
| 319 | 380812,96 | 1347154,90 | Геодезический метод | 0,10 | - |

| | | | | | |
|-----|-----------|------------|------------------------|------|---|
| 320 | 380824,51 | 1347155,65 | Геодезический метод | 0,10 | - |
| 321 | 380839,65 | 1347158,61 | Геодезический метод | 0,10 | - |
| 322 | 380843,63 | 1347164,46 | Геодезический метод | 0,10 | - |
| 323 | 380853,35 | 1347169,31 | Геодезический метод | 0,10 | - |
| 324 | 380867,96 | 1347174,86 | Геодезический метод | 0,10 | - |
| 325 | 380892,44 | 1347180,55 | Геодезический метод | 0,10 | - |
| 326 | 380937,50 | 1347187,40 | Геодезический метод | 0,10 | - |
| 327 | 381017,26 | 1347201,54 | Геодезический метод | 0,10 | - |
| 328 | 381041,14 | 1347206,69 | Геодезический метод | 0,10 | - |
| 329 | 381057,51 | 1347212,21 | Геодезический метод | 0,10 | - |
| 330 | 381070,53 | 1347217,07 | Геодезический метод | 0,10 | - |
| 331 | 381084,96 | 1347225,61 | Геодезический метод | 0,10 | - |
| 332 | 381094,29 | 1347232,56 | Геодезический метод | 0,10 | - |
| 333 | 381108,41 | 1347247,51 | Геодезический метод | 0,10 | - |
| 334 | 381117,74 | 1347260,52 | Геодезический метод | 0,10 | - |
| 335 | 381124,64 | 1347271,64 | Картометрический метод | 5,00 | - |
| 336 | 381151,19 | 1347224,75 | Картометрический метод | 5,00 | - |
| 337 | 381273,21 | 1347201,69 | Геодезический метод | 0,60 | - |
| 338 | 381440,51 | 1347216,17 | Картометрический метод | 5,00 | - |
| 339 | 381472,28 | 1347222,28 | Картометрический метод | 5,00 | - |
| 340 | 381664,11 | 1347268,86 | Картометрический метод | 5,00 | - |
| 341 | 381683,89 | 1347273,46 | Картометрический метод | 5,00 | - |
| 342 | 381705,78 | 1347279,08 | Картометрический метод | 5,00 | - |
| 343 | 381719,98 | 1347214,67 | Геодезический метод | 0,30 | - |
| 344 | 381749,45 | 1347220,28 | Геодезический метод | 0,30 | - |
| 345 | 381779,58 | 1347117,56 | Геодезический метод | 0,20 | - |
| 346 | 381792,57 | 1347085,06 | Геодезический метод | 0,20 | - |
| 347 | 381832,37 | 1347100,97 | Геодезический метод | 0,20 | - |
| 348 | 381908,88 | 1347131,07 | Картометрический метод | 5,00 | - |
| 349 | 381932,07 | 1347150,17 | Картометрический метод | 5,00 | - |
| 350 | 381944,66 | 1347175,14 | Картометрический метод | 5,00 | - |
| 351 | 381961,50 | 1347167,51 | Картометрический метод | 5,00 | - |
| 352 | 382343,75 | 1347196,57 | Картометрический метод | 5,00 | - |
| 353 | 382502,70 | 1347276,37 | Картометрический метод | 5,00 | - |
| 354 | 382764,86 | 1347493,86 | Картометрический метод | 5,00 | - |
| 355 | 382793,99 | 1347513,83 | Картометрический метод | 5,00 | - |
| 356 | 382886,01 | 1347484,49 | Картометрический метод | 5,00 | - |
| 357 | 382932,69 | 1347483,35 | Картометрический метод | 5,00 | - |
| 358 | 383016,82 | 1347494,99 | Картометрический метод | 5,00 | - |
| 359 | 383062,23 | 1347514,95 | Картометрический метод | 5,00 | - |
| 360 | 383093,07 | 1347514,70 | Картометрический метод | 5,00 | - |
| 361 | 383109,26 | 1347520,72 | Картометрический метод | 5,00 | - |
| 128 | 383134,90 | 1347543,06 | Картометрический метод | 5,00 | - |
| | | | | | |
| 362 | 381900,00 | 1347387,24 | Картометрический метод | 5,00 | - |
| 363 | 381868,84 | 1347475,14 | Картометрический метод | 5,00 | - |
| 364 | 381918,81 | 1347486,73 | Картометрический метод | 5,00 | - |
| 365 | 381925,86 | 1347488,58 | Картометрический метод | 5,00 | - |
| 366 | 381926,67 | 1347485,86 | Картометрический метод | 5,00 | - |
| 367 | 381941,64 | 1347487,99 | Картометрический метод | 5,00 | - |
| 368 | 381945,10 | 1347485,50 | Картометрический метод | 5,00 | - |
| 369 | 381980,53 | 1347492,56 | Картометрический метод | 5,00 | - |
| 370 | 381983,95 | 1347497,50 | Картометрический метод | 5,00 | - |
| 371 | 381974,94 | 1347551,71 | Картометрический метод | 5,00 | - |
| 372 | 381909,16 | 1347540,12 | Картометрический метод | 5,00 | - |
| 373 | 381866,87 | 1347532,89 | Картометрический метод | 5,00 | - |
| 374 | 381872,94 | 1347510,06 | Картометрический метод | 5,00 | - |
| 375 | 381846,42 | 1347503,07 | Геодезический метод | 0,10 | - |
| 376 | 381719,21 | 1347475,56 | Геодезический метод | 0,10 | - |

| | | | | | |
|---|-----------|------------|------------------------|------|---|
| 377 | 381652,44 | 1347462,39 | Картометрический метод | 5,00 | - |
| 378 | 381597,64 | 1347449,19 | Геодезический метод | 0,10 | - |
| 379 | 381592,51 | 1347445,58 | Геодезический метод | 0,10 | - |
| 380 | 381584,89 | 1347441,04 | Геодезический метод | 0,10 | - |
| 381 | 381565,74 | 1347426,36 | Картометрический метод | 5,00 | - |
| 382 | 381532,04 | 1347408,29 | Картометрический метод | 5,00 | - |
| 383 | 381536,66 | 1347387,26 | Картометрический метод | 5,00 | - |
| 384 | 381570,33 | 1347393,97 | Картометрический метод | 5,00 | - |
| 385 | 381572,98 | 1347390,55 | Геодезический метод | 0,20 | - |
| 386 | 381602,56 | 1347397,15 | Геодезический метод | 0,20 | - |
| 387 | 381603,44 | 1347392,89 | Картометрический метод | 5,00 | - |
| 388 | 381664,18 | 1347405,81 | Картометрический метод | 5,00 | - |
| 389 | 381665,03 | 1347401,67 | Картометрический метод | 5,00 | - |
| 390 | 381691,40 | 1347407,08 | Картометрический метод | 5,00 | - |
| 391 | 381718,78 | 1347423,08 | Картометрический метод | 5,00 | - |
| 392 | 381726,33 | 1347399,12 | Геодезический метод | 0,10 | - |
| 393 | 381730,12 | 1347400,19 | Картометрический метод | 5,00 | - |
| 394 | 381731,48 | 1347395,39 | Геодезический метод | 0,10 | - |
| 395 | 381739,18 | 1347397,56 | Геодезический метод | 0,10 | - |
| 396 | 381753,78 | 1347333,16 | Геодезический метод | 0,10 | - |
| 397 | 381756,43 | 1347321,34 | Геодезический метод | 0,10 | - |
| 398 | 381768,50 | 1347325,30 | Геодезический метод | 0,10 | - |
| 399 | 381845,66 | 1347364,29 | Геодезический метод | 0,10 | - |
| 362 | 381900,00 | 1347387,24 | Картометрический метод | 5,00 | - |
| 3. Сведения о характерных точках части (частей) границы объекта | | | | | |
| - | - | - | - | - | - |

Раздел 3

| Сведения о местоположении измененных (уточненных) границ объекта | | | | | | | |
|--|-------------------------------|---|---|---|---|--|--|
| 1. Система координат: МСК-58, зона 1 | | | | | | | |
| 2. Сведения о характерных точках границ объекта | | | | | | | |
| Обозначение характерных точек границ | Существующие координаты, м | | Измененные (уточненные) координаты, м | | Метод определения координат характерной точки | Средняя квадратическая погрешность положения характерной точки (M _t), м | Описание обозначения точки на местности (при наличии) |
| | X | Y | X | Y | | | |
| 1 | 2 | 3 | 4 | 5 | 6 | 7 | 8 |
| - | - | - | - | - | - | - | - |
| 3. Сведения о характерных точках части (частей) границы объекта | | | | | | | |
| - | - | - | - | - | - | - | - |

План границ объекта

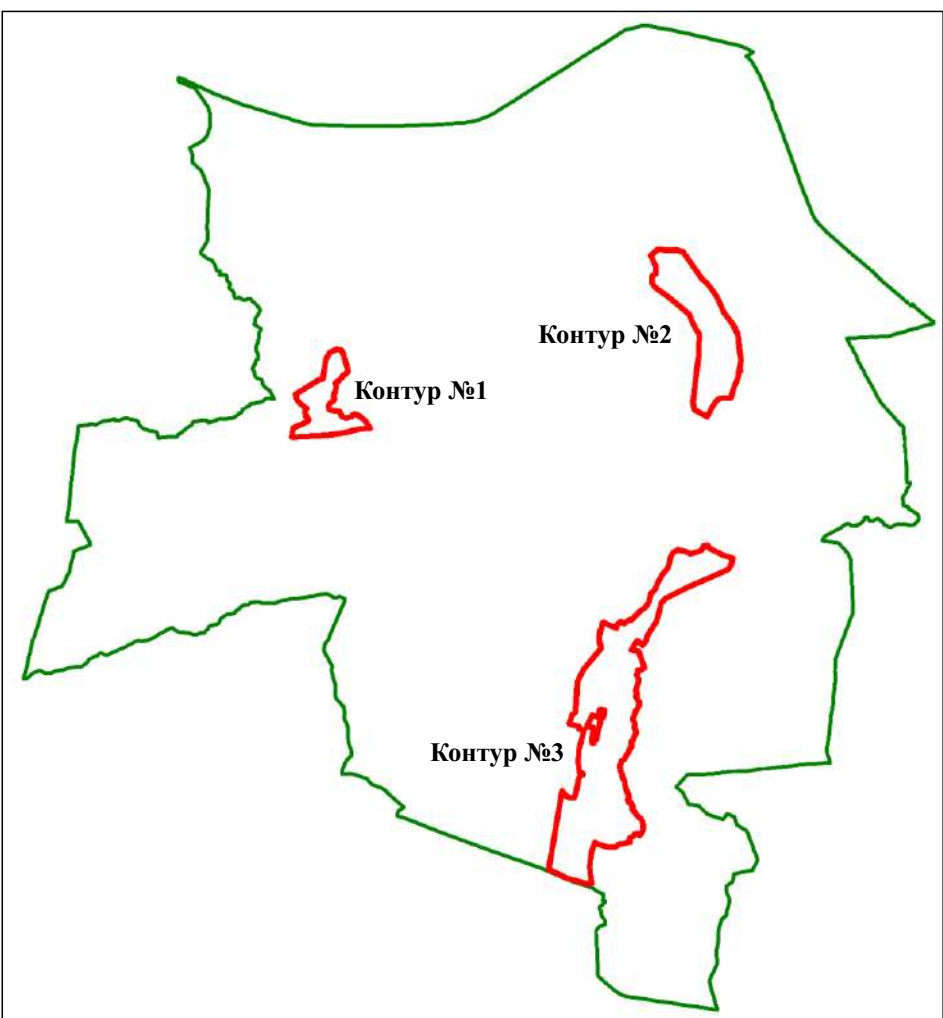

Обзорная схема границ объекта

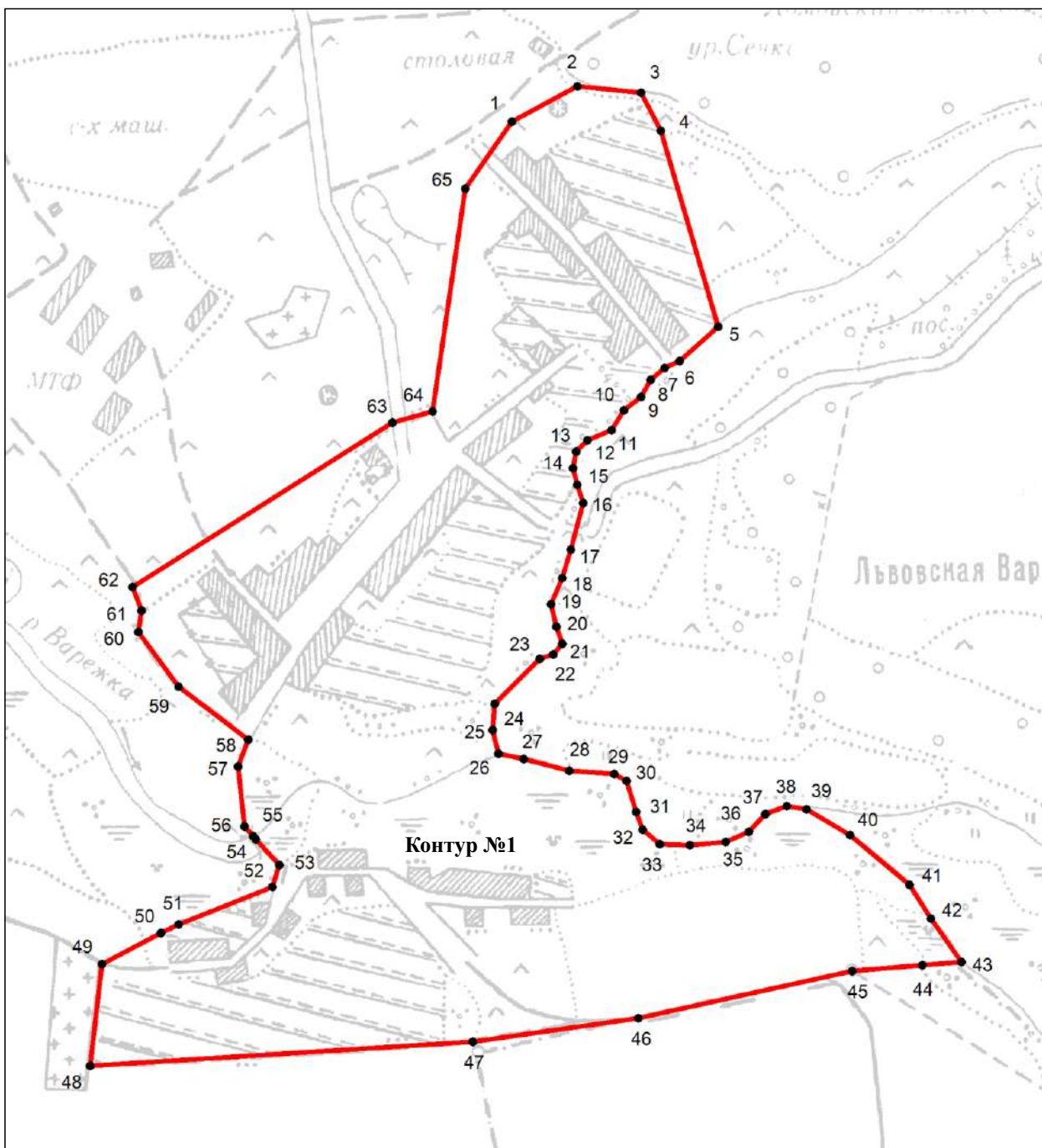
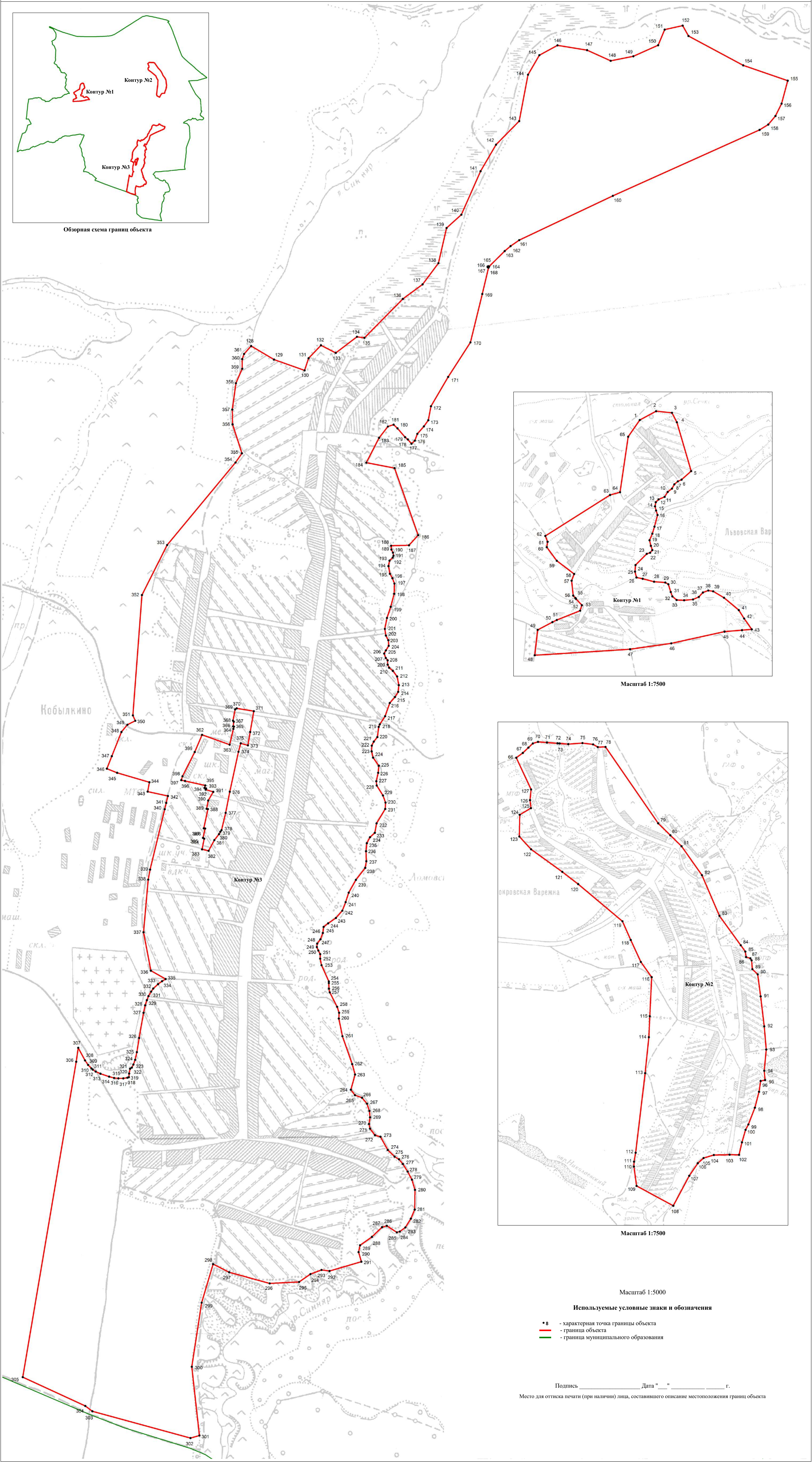

Масштаб 1:7500

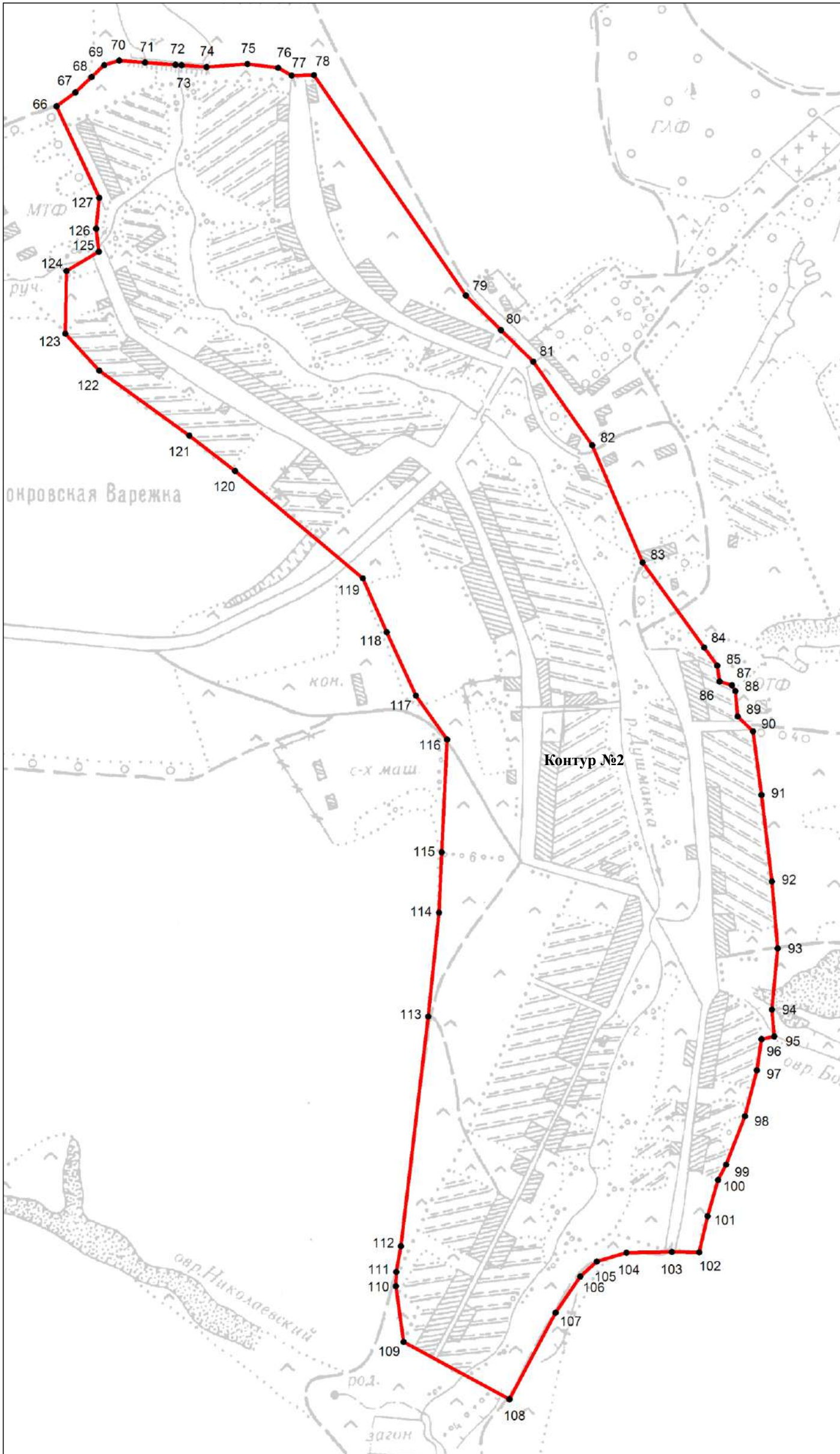

Масштаб 1:7500

Масштаб 1:5000

Используемые условные знаки и обозначения

- 8 - характерная точка границы объекта
- граница объекта
- граница муниципального образования

Подпись _____ Дата " " _____ г.

Место для оттиска печати (при наличии) лица, составившего описание местоположения границ объекта

ОПИСАНИЕ МЕСТОПОЛОЖЕНИЯ ГРАНИЦ

Общественно-деловая зона

(наименование объекта, местоположение которого описано (далее – объект))

Раздел 1

| Сведения об объекте | | |
|---------------------|---|---|
| № п/п | Характеристики объекта | Описание характеристик |
| 1 | 2 | 3 |
| 1 | Местоположение объекта | Пензенская область, Каменский район, Кобылкинский сельсовет, с. Кобылкино |
| 2 | Площадь объекта \pm величина погрешности определения площади ($P \pm \Delta P$) | - |
| 3 | Иные характеристики объекта | - |

Раздел 2

| Сведения о местоположении границ объекта | | | | | |
|---|---------------|------------|---|---|---|
| 1. Система координат: МСК-58, зона 1 | | | | | |
| 2. Сведения о характерных точках границ объекта | | | | | |
| Обозначение характерных точек границ | Координаты, м | | Метод определения координат характерной точки | Средняя квадратическая погрешность положения характерной точки (M_t), м | Описание обозначения точки на местности (при наличии) |
| | X | Y | | | |
| 1 | 2 | 3 | 4 | 5 | 6 |
| 1 | 381900,00 | 1347387,24 | Картометрический метод | 5,00 | - |
| 2 | 381868,84 | 1347475,14 | Картометрический метод | 5,00 | - |
| 3 | 381918,81 | 1347486,73 | Картометрический метод | 5,00 | - |
| 4 | 381925,86 | 1347488,58 | Картометрический метод | 5,00 | - |
| 5 | 381926,67 | 1347485,86 | Картометрический метод | 5,00 | - |
| 6 | 381941,64 | 1347487,99 | Картометрический метод | 5,00 | - |
| 7 | 381945,10 | 1347485,50 | Картометрический метод | 5,00 | - |
| 8 | 381980,53 | 1347492,56 | Картометрический метод | 5,00 | - |
| 9 | 381983,95 | 1347497,50 | Картометрический метод | 5,00 | - |
| 10 | 381974,94 | 1347551,71 | Картометрический метод | 5,00 | - |
| 11 | 381909,16 | 1347540,12 | Картометрический метод | 5,00 | - |
| 12 | 381866,87 | 1347532,89 | Картометрический метод | 5,00 | - |
| 13 | 381872,94 | 1347510,06 | Картометрический метод | 5,00 | - |
| 14 | 381846,42 | 1347503,07 | Геодезический метод | 0,10 | - |
| 15 | 381719,21 | 1347475,56 | Геодезический метод | 0,10 | - |
| 16 | 381652,44 | 1347462,39 | Картометрический метод | 5,00 | - |
| 17 | 381597,64 | 1347449,19 | Геодезический метод | 0,10 | - |
| 18 | 381592,51 | 1347445,58 | Геодезический метод | 0,10 | - |
| 19 | 381584,89 | 1347441,04 | Геодезический метод | 0,10 | - |
| 20 | 381565,74 | 1347426,36 | Картометрический метод | 5,00 | - |
| 21 | 381532,04 | 1347408,29 | Картометрический метод | 5,00 | - |
| 22 | 381536,66 | 1347387,26 | Картометрический метод | 5,00 | - |
| 23 | 381570,33 | 1347393,97 | Картометрический метод | 5,00 | - |
| 24 | 381572,98 | 1347390,55 | Геодезический метод | 0,20 | - |
| 25 | 381602,56 | 1347397,15 | Геодезический метод | 0,20 | - |
| 26 | 381603,44 | 1347392,89 | Картометрический метод | 5,00 | - |
| 27 | 381664,18 | 1347405,81 | Картометрический метод | 5,00 | - |
| 28 | 381665,03 | 1347401,67 | Картометрический метод | 5,00 | - |
| 29 | 381691,40 | 1347407,08 | Картометрический метод | 5,00 | - |
| 30 | 381718,78 | 1347423,08 | Картометрический метод | 5,00 | - |
| 31 | 381726,33 | 1347399,12 | Геодезический метод | 0,10 | - |

| | | | | | |
|---|-----------|------------|------------------------|------|---|
| 32 | 381730,12 | 1347400,19 | Картометрический метод | 5,00 | - |
| 33 | 381731,48 | 1347395,39 | Геодезический метод | 0,10 | - |
| 34 | 381739,18 | 1347397,56 | Геодезический метод | 0,10 | - |
| 35 | 381753,78 | 1347333,16 | Геодезический метод | 0,10 | - |
| 36 | 381756,43 | 1347321,34 | Геодезический метод | 0,10 | - |
| 37 | 381768,50 | 1347325,30 | Геодезический метод | 0,10 | - |
| 38 | 381845,66 | 1347364,29 | Геодезический метод | 0,10 | - |
| 1 | 381900,00 | 1347387,24 | Картометрический метод | 5,00 | - |
| 3. Сведения о характерных точках части (частей) границы объекта | | | | | |
| - | - | - | - | - | - |

Раздел 3

| Сведения о местоположении измененных (уточненных) границ объекта | | | | | | | |
|--|-------------------------------|---|---|---|---|--|--|
| 1. Система координат: МСК-58, зона 1 | | | | | | | |
| 2. Сведения о характерных точках границ объекта | | | | | | | |
| Обозначение характерных точек границ | Существующие координаты, м | | Измененные (уточненные) координаты, м | | Метод определения координат характерной точки | Средняя квадратическая погрешность положения характерной точки (M _t), м | Описание обозначения точки на местности (при наличии) |
| | X | Y | X | Y | | | |
| 1 | 2 | 3 | 4 | 5 | 6 | 7 | 8 |
| - | - | - | - | - | - | - | - |
| 3. Сведения о характерных точках части (частей) границы объекта | | | | | | | |
| - | - | - | - | - | - | - | - |

Раздел 4
План границ объекта

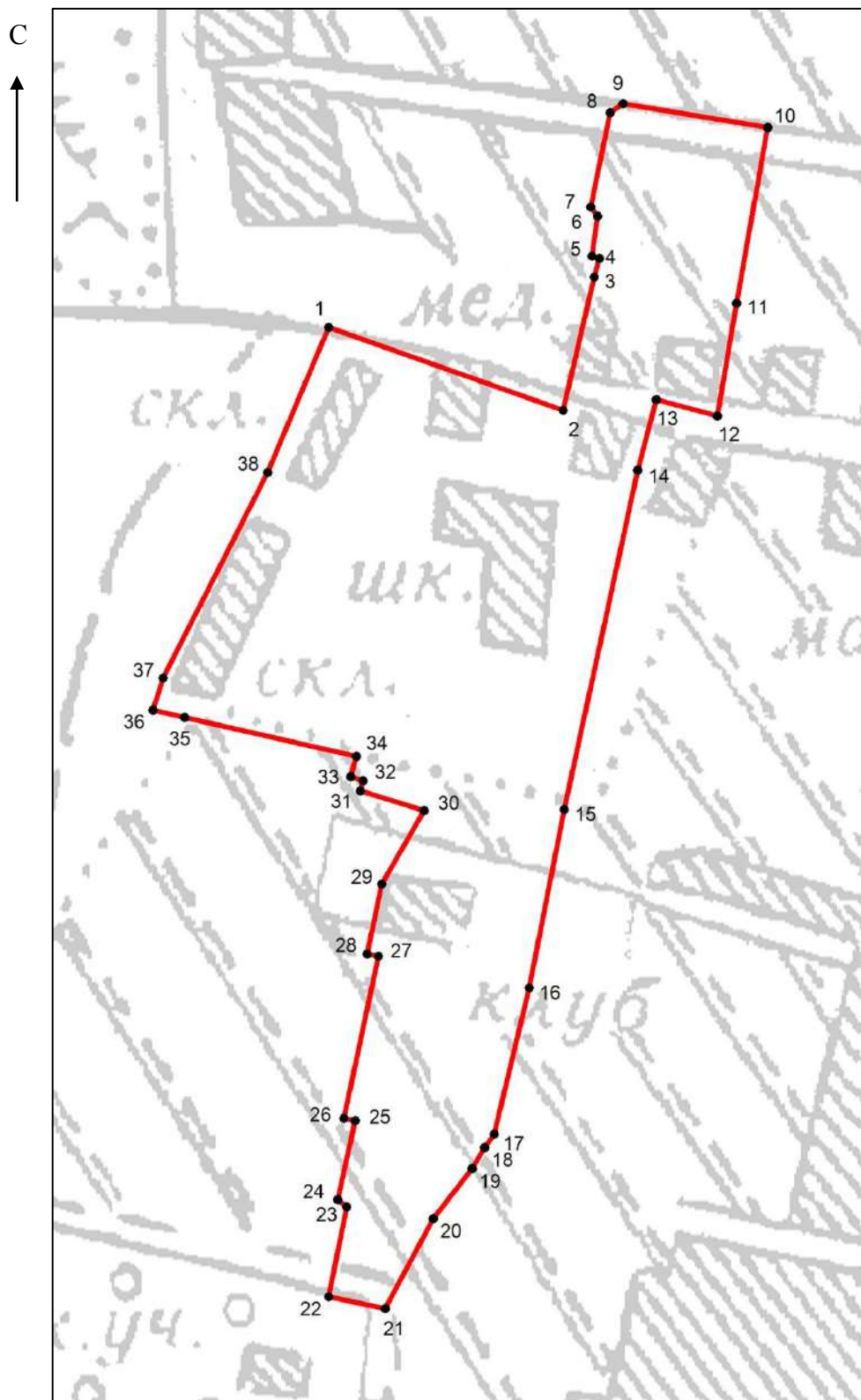

Масштаб 1:2500

Используемые условные знаки и обозначения

- 8 - характерная точка границы объекта
- - граница объекта

Подпись _____ Дата "___" _____ г.

Место для оттиска печати (при наличии) лица, составившего описание местоположения границ объекта

ОПИСАНИЕ МЕСТОПОЛОЖЕНИЯ ГРАНИЦ

Зона инженерной инфраструктуры

(наименование объекта, местоположение которого описано (далее – объект))

Раздел 1

| Сведения об объекте | | |
|---------------------|---|---|
| № п/п | Характеристики объекта | Описание характеристик |
| 1 | 2 | 3 |
| 1 | Местоположение объекта | Пензенская область, Каменский район, Кобылкинский сельсовет |
| 2 | Площадь объекта \pm величина погрешности определения площади ($P \pm \Delta P$) | - |
| 3 | Иные характеристики объекта | - |

Раздел 2

| Сведения о местоположении границ объекта | | | | | |
|---|---------------|------------|---|---|---|
| 1. Система координат: МСК-58, зона 1 | | | | | |
| 2. Сведения о характерных точках границ объекта | | | | | |
| Обозначение характерных точек границ | Координаты, м | | Метод определения координат характерной точки | Средняя квадратическая погрешность положения характерной точки (M_t), м | Описание обозначения точки на местности (при наличии) |
| | X | Y | | | |
| 1 | 2 | 3 | 4 | 5 | 6 |
| Контур №1 | | | | | |
| 1 | 383154,51 | 1344038,44 | Картометрический метод | 5,00 | - |
| 2 | 383132,09 | 1344094,22 | Картометрический метод | 5,00 | - |
| 3 | 383076,42 | 1344071,84 | Картометрический метод | 5,00 | - |
| 4 | 383098,84 | 1344016,06 | Картометрический метод | 5,00 | - |
| 1 | 383154,51 | 1344038,44 | Картометрический метод | 5,00 | - |
| Контур №2 | | | | | |
| 5 | 382879,32 | 1348091,86 | Картометрический метод | 5,00 | - |
| 6 | 382850,80 | 1348128,13 | Картометрический метод | 5,00 | - |
| 7 | 382810,58 | 1348099,67 | Картометрический метод | 5,00 | - |
| 8 | 382834,08 | 1348063,18 | Картометрический метод | 5,00 | - |
| 9 | 382855,94 | 1348071,34 | Картометрический метод | 5,00 | - |
| 5 | 382879,32 | 1348091,86 | Картометрический метод | 5,00 | - |
| 3. Сведения о характерных точках части (частей) границы объекта | | | | | |
| - | - | - | - | - | - |

Раздел 3

| Сведения о местоположении измененных (уточненных) границ объекта | | | | | | | |
|--|----------------------------|---|---------------------------------------|---|---|---|---|
| 1. Система координат: МСК-58, зона 1 | | | | | | | |
| 2. Сведения о характерных точках границ объекта | | | | | | | |
| Обозначение характерных точек границ | Существующие координаты, м | | Измененные (уточненные) координаты, м | | Метод определения координат характерной точки | Средняя квадратическая погрешность положения характерной точки (M_t), м | Описание обозначения точки на местности (при наличии) |
| | X | Y | X | Y | | | |
| 1 | 2 | 3 | 4 | 5 | 6 | 7 | 8 |
| - | - | - | - | - | - | - | - |
| 3. Сведения о характерных точках части (частей) границы объекта | | | | | | | |
| - | - | - | - | - | - | - | - |

План границ объекта

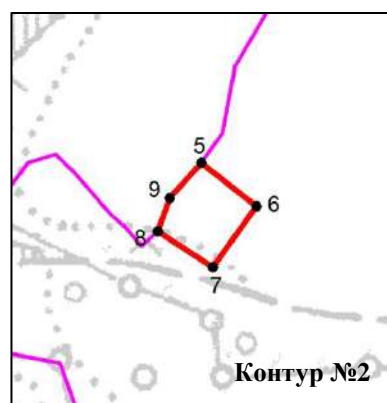
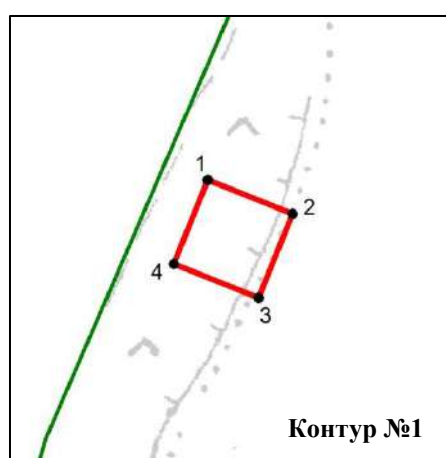

Масштаб 1:5000

Используемые условные знаки и обозначения

- 8 - характерная точка границы объекта
- - граница объекта
- - граница населенного пункта

Подпись _____ Дата "___" _____ г.

Место для оттиска печати (при наличии) лица, составившего описание местоположения границ объекта

ОПИСАНИЕ МЕСТОПОЛОЖЕНИЯ ГРАНИЦ
Зона, занятая объектами сельскохозяйственного назначения
(наименование объекта, местоположение которого описано (далее – объект))

Раздел 1

| Сведения об объекте | | |
|---------------------|---|---|
| № п/п | Характеристики объекта | Описание характеристик |
| 1 | 2 | 3 |
| 1 | Местоположение объекта | Пензенская область, Каменский район, Кобылкинский сельсовет |
| 2 | Площадь объекта ± величина погрешности определения площади ($P \pm \Delta P$) | - |
| 3 | Иные характеристики объекта | - |

Раздел 2

| Сведения о местоположении границ объекта | | | | | |
|---|---------------|------------|---|---|---|
| 1. Система координат: МСК-58, зона 1 | | | | | |
| 2. Сведения о характерных точках границ объекта | | | | | |
| Обозначение характерных точек границ | Координаты, м | | Метод определения координат характерной точки | Средняя квадратическая погрешность положения характерной точки (M_t), м | Описание обозначения точки на местности (при наличии) |
| | X | Y | | | |
| 1 | 2 | 3 | 4 | 5 | 6 |
| Контур №1 | | | | | |
| 1 | 387868,41 | 1347848,73 | Картометрический метод | 5,00 | - |
| 2 | 387896,67 | 1347914,48 | Картометрический метод | 5,00 | - |
| 3 | 387987,47 | 1348161,67 | Картометрический метод | 5,00 | - |
| 4 | 387836,56 | 1348232,32 | Картометрический метод | 5,00 | - |
| 5 | 387785,58 | 1348227,27 | Картометрический метод | 5,00 | - |
| 6 | 387747,64 | 1348231,55 | Картометрический метод | 5,00 | - |
| 7 | 387716,00 | 1348178,43 | Картометрический метод | 5,00 | - |
| 8 | 387713,59 | 1348079,01 | Картометрический метод | 5,00 | - |
| 9 | 387728,86 | 1348006,10 | Картометрический метод | 5,00 | - |
| 10 | 387737,53 | 1347869,85 | Картометрический метод | 5,00 | - |
| 1 | 387868,41 | 1347848,73 | Картометрический метод | 5,00 | - |
| Контур №2 | | | | | |
| 11 | 385223,68 | 1348810,09 | Картометрический метод | 7,50 | - |
| 12 | 385224,19 | 1348894,96 | Картометрический метод | 2,50 | - |
| 13 | 385114,26 | 1348900,06 | Картометрический метод | 2,50 | - |
| 14 | 384894,96 | 1348910,38 | Картометрический метод | 2,50 | - |
| 15 | 384757,56 | 1348940,48 | Картометрический метод | 2,50 | - |
| 16 | 384672,18 | 1349008,50 | Картометрический метод | 2,50 | - |
| 17 | 384670,64 | 1349010,49 | Картометрический метод | 2,50 | - |
| 18 | 384587,70 | 1349184,42 | Картометрический метод | 2,50 | - |
| 19 | 384540,38 | 1349368,85 | Картометрический метод | 2,50 | - |
| 20 | 384437,76 | 1349340,65 | Картометрический метод | 2,50 | - |
| 21 | 384467,19 | 1349123,66 | Картометрический метод | 7,50 | - |
| 22 | 384516,13 | 1349030,66 | Картометрический метод | 7,50 | - |
| 23 | 384552,62 | 1349000,32 | Картометрический метод | 7,50 | - |
| 24 | 384628,88 | 1348901,92 | Картометрический метод | 7,50 | - |
| 25 | 384705,23 | 1348866,60 | Картометрический метод | 7,50 | - |
| 26 | 384883,64 | 1348840,95 | Картометрический метод | 7,50 | - |
| 11 | 385223,68 | 1348810,09 | Картометрический метод | 7,50 | - |

| Контур №3 | | | | | |
|---|-----------|------------|------------------------|------|---|
| 27 | 384683,53 | 1349746,22 | Картометрический метод | 5,00 | - |
| 28 | 384740,73 | 1349897,96 | Картометрический метод | 5,00 | - |
| 29 | 384644,01 | 1349943,89 | Картометрический метод | 5,00 | - |
| 30 | 384566,78 | 1350019,18 | Картометрический метод | 5,00 | - |
| 31 | 384511,94 | 1349994,36 | Картометрический метод | 5,00 | - |
| 32 | 384452,75 | 1349864,80 | Картометрический метод | 5,00 | - |
| 33 | 384458,55 | 1349775,97 | Картометрический метод | 5,00 | - |
| 34 | 384430,92 | 1349742,87 | Картометрический метод | 5,00 | - |
| 35 | 384411,63 | 1349676,32 | Картометрический метод | 5,00 | - |
| 36 | 384495,34 | 1349653,20 | Картометрический метод | 5,00 | - |
| 37 | 384585,05 | 1349655,17 | Картометрический метод | 5,00 | - |
| 27 | 384683,53 | 1349746,22 | Картометрический метод | 5,00 | - |
| Контур №4 | | | | | |
| 38 | 381752,26 | 1346895,25 | Картометрический метод | 5,00 | - |
| 39 | 381889,87 | 1346941,26 | Картометрический метод | 5,00 | - |
| 40 | 381892,36 | 1346991,30 | Картометрический метод | 5,00 | - |
| 41 | 381971,79 | 1347011,19 | Картометрический метод | 5,00 | - |
| 42 | 381962,91 | 1347057,34 | Картометрический метод | 5,00 | - |
| 43 | 382039,67 | 1347075,93 | Картометрический метод | 5,00 | - |
| 44 | 382023,25 | 1347172,20 | Картометрический метод | 5,00 | - |
| 45 | 381961,50 | 1347167,51 | Картометрический метод | 5,00 | - |
| 46 | 381944,66 | 1347175,14 | Картометрический метод | 5,00 | - |
| 47 | 381932,07 | 1347150,17 | Картометрический метод | 5,00 | - |
| 48 | 381908,88 | 1347131,07 | Картометрический метод | 5,00 | - |
| 49 | 381832,37 | 1347100,97 | Геодезический метод | 0,20 | - |
| 50 | 381792,57 | 1347085,06 | Геодезический метод | 0,20 | - |
| 51 | 381779,58 | 1347117,56 | Геодезический метод | 0,20 | - |
| 52 | 381749,45 | 1347220,28 | Геодезический метод | 0,30 | - |
| 53 | 381719,98 | 1347214,67 | Геодезический метод | 0,30 | - |
| 54 | 381705,78 | 1347279,08 | Картометрический метод | 5,00 | - |
| 55 | 381683,89 | 1347273,46 | Картометрический метод | 5,00 | - |
| 56 | 381664,11 | 1347268,86 | Картометрический метод | 5,00 | - |
| 57 | 381472,28 | 1347222,28 | Картометрический метод | 5,00 | - |
| 58 | 381440,51 | 1347216,17 | Картометрический метод | 5,00 | - |
| 59 | 381273,21 | 1347201,69 | Геодезический метод | 0,50 | - |
| 60 | 381234,35 | 1347189,28 | Картометрический метод | 5,00 | - |
| 61 | 381284,55 | 1347132,37 | Картометрический метод | 5,00 | - |
| 62 | 381294,94 | 1347112,75 | Картометрический метод | 5,00 | - |
| 63 | 381338,35 | 1347031,43 | Картометрический метод | 5,00 | - |
| 64 | 381356,31 | 1346993,99 | Картометрический метод | 5,00 | - |
| 65 | 381362,95 | 1346934,74 | Картометрический метод | 5,00 | - |
| 66 | 381074,24 | 1346932,89 | Картометрический метод | 5,00 | - |
| 67 | 381151,96 | 1346769,63 | Картометрический метод | 5,00 | - |
| 68 | 381208,04 | 1346514,91 | Картометрический метод | 5,00 | - |
| 69 | 381301,49 | 1346538,67 | Картометрический метод | 5,00 | - |
| 70 | 381272,84 | 1346673,12 | Картометрический метод | 5,00 | - |
| 71 | 381551,48 | 1346733,32 | Картометрический метод | 5,00 | - |
| 72 | 381587,58 | 1346737,38 | Картометрический метод | 5,00 | - |
| 73 | 381563,61 | 1346873,78 | Картометрический метод | 5,00 | - |
| 38 | 381752,26 | 1346895,25 | Картометрический метод | 5,00 | - |
| 3. Сведения о характерных точках части (частей) границы объекта | | | | | |
| - | - | - | - | - | - |

Раздел 3

| Сведения о местоположении измененных (уточненных) границ объекта | | | | | | | |
|--|-------------------------------|---|---|---|---|--|--|
| 1. Система координат: МСК-58, зона 1 | | | | | | | |
| 2. Сведения о характерных точках границ объекта | | | | | | | |
| Обозначение характерных точек границ | Существующие координаты, м | | Измененные (уточненные) координаты, м | | Метод определения координат характерной точки | Средняя квадратическая погрешность положения характерной точки (M _t), м | Описание обозначения точки на местности (при наличии) |
| | X | Y | X | Y | | | |
| 1 | 2 | 3 | 4 | 5 | 6 | 7 | 8 |
| - | - | - | - | - | - | - | - |
| 3. Сведения о характерных точках части (частей) границы объекта | | | | | | | |
| - | - | - | - | - | - | - | - |

План границ объекта

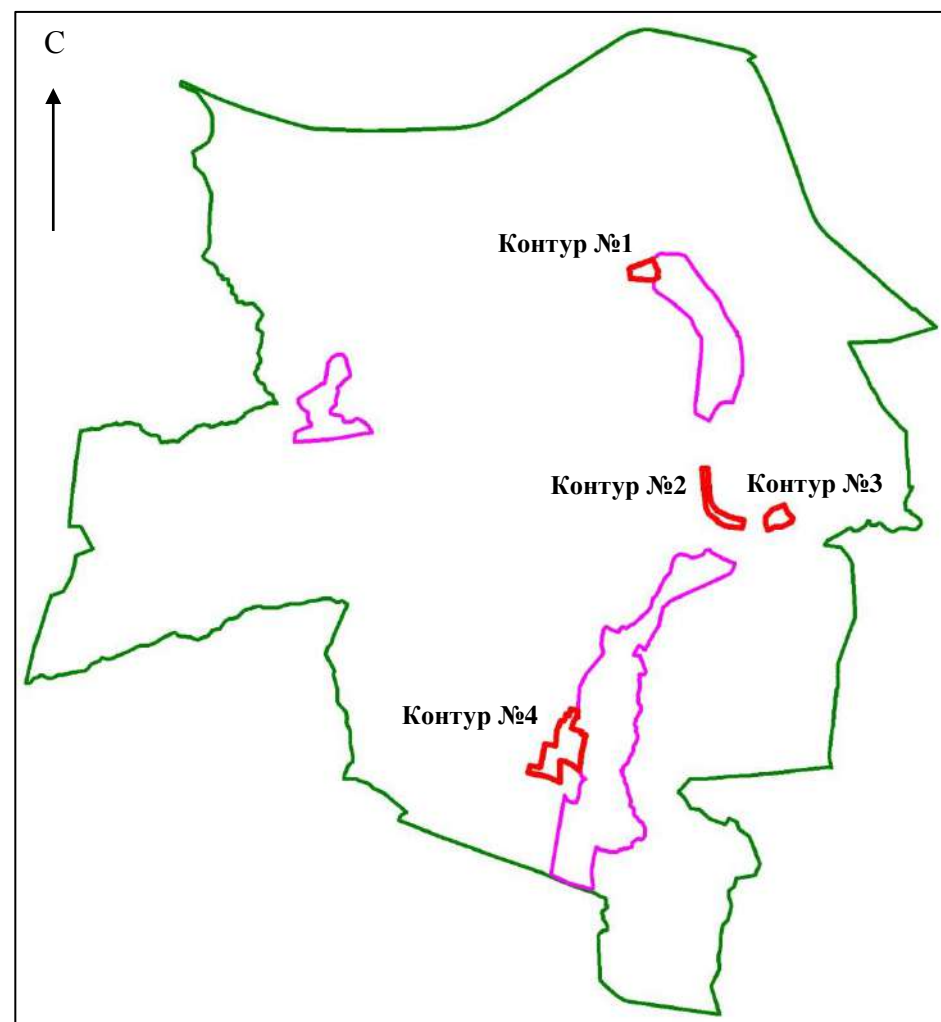

Обзорная схема границ объекта

Масштаб 1:10 000

Используемые условные знаки и обозначения

- 8 - характерная точка границы объекта
- - граница объекта
- - граница населенного пункта

Подпись _____ Дата "___" _____ г.

Место для оттиска печати (при наличии) лица, составившего описание местоположения границ объекта

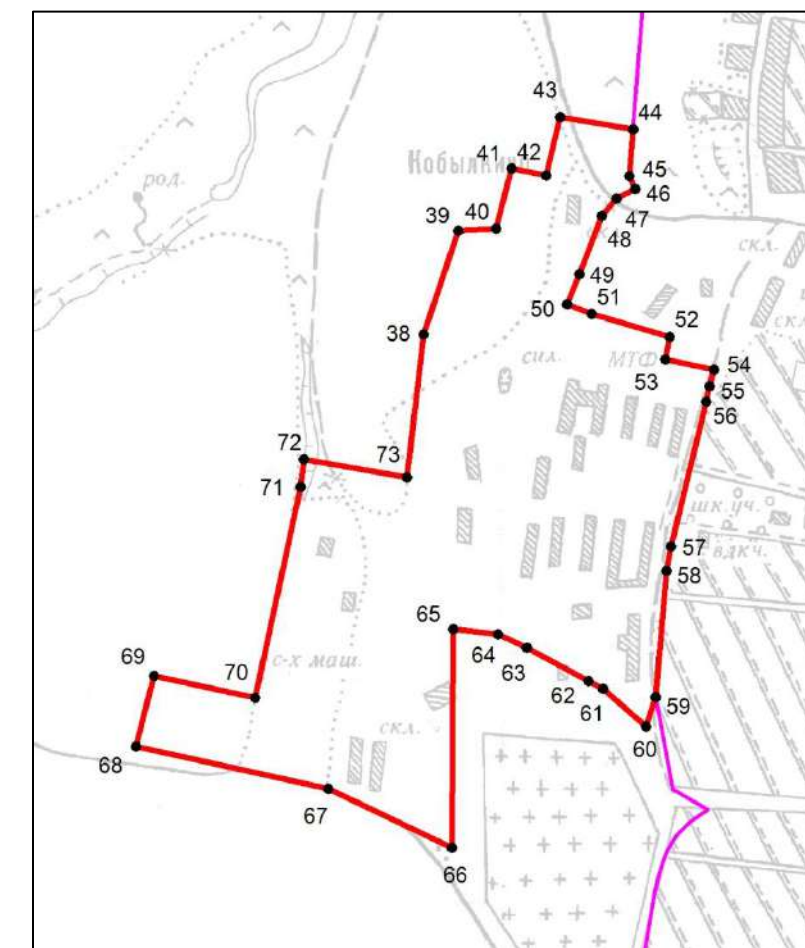
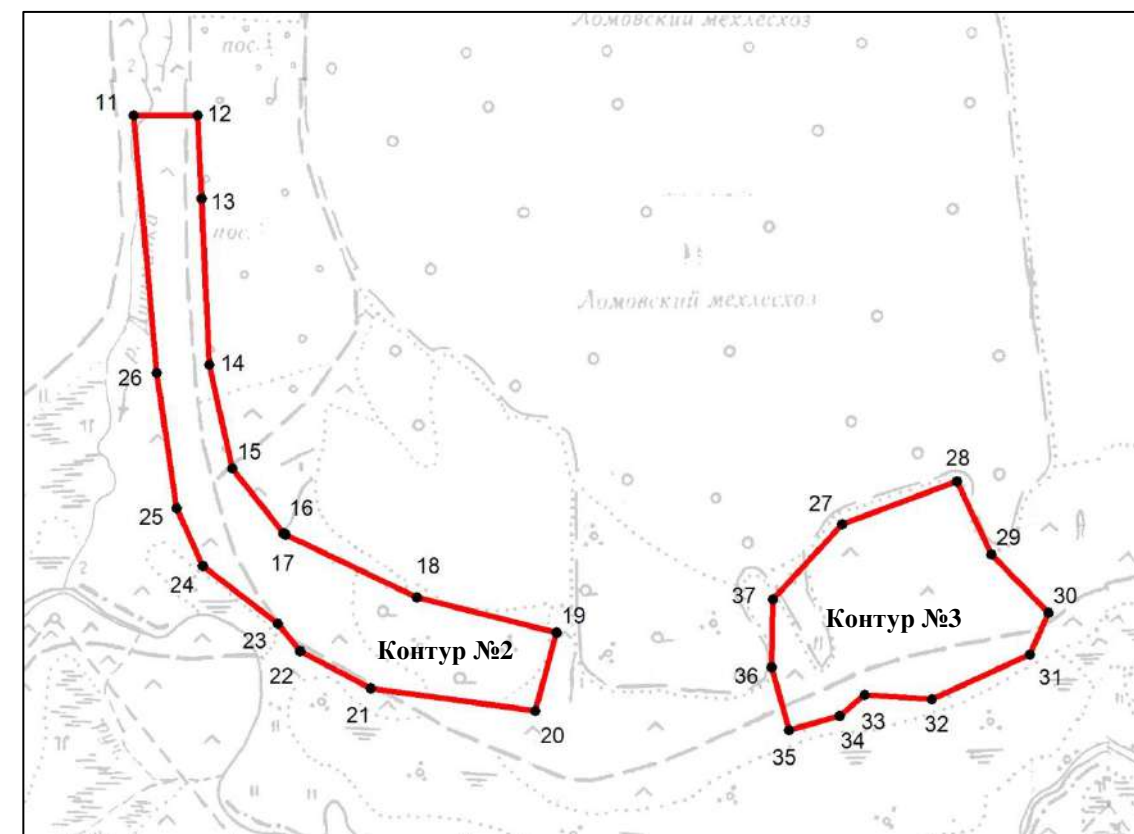
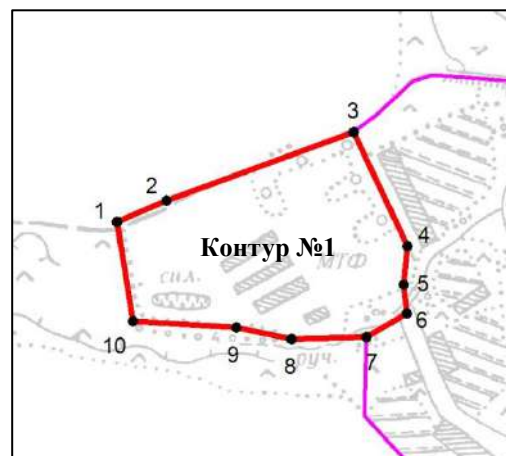

ОПИСАНИЕ МЕСТОПОЛОЖЕНИЯ ГРАНИЦ

Зона рекреационного назначения

(наименование объекта, местоположение которого описано (далее – объект))

Раздел 1

| Сведения об объекте | | |
|---------------------|---|---|
| № п/п | Характеристики объекта | Описание характеристик |
| 1 | 2 | 3 |
| 1 | Местоположение объекта | Пензенская область, Каменский район, Кобылкинский сельсовет |
| 2 | Площадь объекта \pm величина погрешности определения площади ($P \pm \Delta P$) | - |
| 3 | Иные характеристики объекта | - |

Раздел 2

| Сведения о местоположении границ объекта | | | | | |
|---|---------------|------------|---|---|---|
| 1. Система координат: МСК-58, зона 1 | | | | | |
| 2. Сведения о характерных точках границ объекта | | | | | |
| Обозначение характерных точек границ | Координаты, м | | Метод определения координат характерной точки | Средняя квадратическая погрешность положения характерной точки (M_t), м | Описание обозначения точки на местности (при наличии) |
| | X | Y | | | |
| 1 | 2 | 3 | 4 | 5 | 6 |
| 1 | 380346,90 | 1348306,46 | Картометрический метод | 2,50 | - |
| 2 | 380421,83 | 1348386,06 | Картометрический метод | 2,50 | - |
| 3 | 380373,93 | 1348469,22 | Картометрический метод | 2,50 | - |
| 4 | 380360,77 | 1348510,68 | Картометрический метод | 2,50 | - |
| 5 | 380368,00 | 1348549,50 | Картометрический метод | 2,50 | - |
| 6 | 380363,09 | 1348573,60 | Картометрический метод | 2,50 | - |
| 7 | 380344,97 | 1348592,93 | Картометрический метод | 2,50 | - |
| 8 | 380316,02 | 1348598,20 | Картометрический метод | 2,50 | - |
| 9 | 380296,28 | 1348604,78 | Картометрический метод | 2,50 | - |
| 10 | 380284,46 | 1348615,72 | Картометрический метод | 2,50 | - |
| 11 | 380267,68 | 1348618,68 | Картометрический метод | 2,50 | - |
| 12 | 380219,64 | 1348568,67 | Картометрический метод | 2,50 | - |
| 1 | 380346,90 | 1348306,46 | Картометрический метод | 2,50 | - |
| 3. Сведения о характерных точках части (частей) границы объекта | | | | | |
| - | - | - | - | - | - |

Раздел 3

| Сведения о местоположении измененных (уточненных) границ объекта | | | | | | | |
|--|----------------------------|---|---------------------------------------|---|---|---|---|
| 1. Система координат: МСК-58, зона 1 | | | | | | | |
| 2. Сведения о характерных точках границ объекта | | | | | | | |
| Обозначение характерных точек границ | Существующие координаты, м | | Измененные (уточненные) координаты, м | | Метод определения координат характерной точки | Средняя квадратическая погрешность положения характерной точки (M_t), м | Описание обозначения точки на местности (при наличии) |
| | X | Y | X | Y | | | |
| 1 | 2 | 3 | 4 | 5 | 6 | 7 | 8 |
| - | - | - | - | - | - | - | - |
| 3. Сведения о характерных точках части (частей) границы объекта | | | | | | | |
| - | - | - | - | - | - | - | - |

План границ объекта

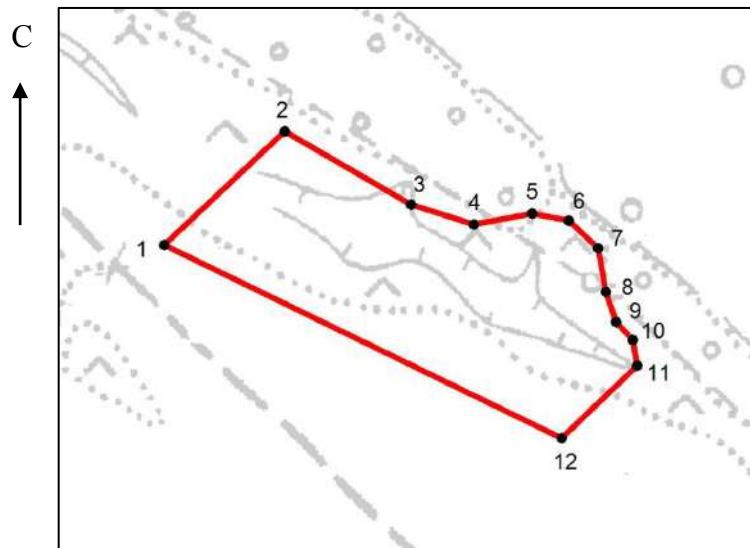

Масштаб 1:5000

Используемые условные знаки и обозначения

- 8 - характерная точка границы объекта
- - граница объекта
- - граница населенного пункта

Подпись _____ Дата " __ " _____ г.

Место для оттиска печати (при наличии) лица, составившего описание местоположения границ объекта

ОПИСАНИЕ МЕСТОПОЛОЖЕНИЯ ГРАНИЦ

Зона, занятая кладбищами

(наименование объекта, местоположение которого описано (далее – объект))

Раздел 1

| Сведения об объекте | | |
|---------------------|---|---|
| № п/п | Характеристики объекта | Описание характеристик |
| 1 | 2 | 3 |
| 1 | Местоположение объекта | Пензенская область, Каменский район, Кобылкинский сельсовет |
| 2 | Площадь объекта \pm величина погрешности определения площади ($P \pm \Delta P$) | - |
| 3 | Иные характеристики объекта | - |

Раздел 2

| Сведения о местоположении границ объекта | | | | | |
|---|---------------|------------|---|---|---|
| 1. Система координат: МСК-58, зона 1 | | | | | |
| 2. Сведения о характерных точках границ объекта | | | | | |
| Обозначение характерных точек границ | Координаты, м | | Метод определения координат характерной точки | Средняя квадратическая погрешность положения характерной точки (M_t), м | Описание обозначения точки на местности (при наличии) |
| | X | Y | | | |
| 1 | 2 | 3 | 4 | 5 | 6 |
| Контур №1 | | | | | |
| 1 | 386505,07 | 1343653,28 | Картометрический метод | 5,00 | - |
| 2 | 386512,61 | 1343675,23 | Картометрический метод | 5,00 | - |
| 3 | 386500,96 | 1343710,72 | Картометрический метод | 5,00 | - |
| 4 | 386439,20 | 1343692,99 | Картометрический метод | 5,00 | - |
| 5 | 386422,25 | 1343627,41 | Картометрический метод | 5,00 | - |
| 6 | 386467,08 | 1343593,35 | Картометрический метод | 5,00 | - |
| 7 | 386486,30 | 1343640,78 | Картометрический метод | 5,00 | - |
| 1 | 386505,07 | 1343653,28 | Картометрический метод | 5,00 | - |
| Контур №2 | | | | | |
| 8 | 387898,45 | 1349343,51 | Картометрический метод | 5,00 | - |
| 9 | 387968,83 | 1349424,75 | Картометрический метод | 5,00 | - |
| 10 | 387961,82 | 1349432,36 | Картометрический метод | 5,00 | - |
| 11 | 387942,25 | 1349454,17 | Картометрический метод | 5,00 | - |
| 12 | 387925,79 | 1349471,78 | Картометрический метод | 5,00 | - |
| 13 | 387907,26 | 1349479,92 | Картометрический метод | 5,00 | - |
| 14 | 387875,92 | 1349401,54 | Картометрический метод | 5,00 | - |
| 15 | 387792,85 | 1349314,57 | Картометрический метод | 5,00 | - |
| 16 | 387807,32 | 1349299,82 | Картометрический метод | 5,00 | - |
| 17 | 387815,22 | 1349297,52 | Картометрический метод | 5,00 | - |
| 18 | 387822,13 | 1349296,86 | Картометрический метод | 5,00 | - |
| 19 | 387843,21 | 1349290,21 | Картометрический метод | 5,00 | - |
| 20 | 387857,91 | 1349328,86 | Картометрический метод | 5,00 | - |
| 21 | 387888,53 | 1349352,37 | Картометрический метод | 5,00 | - |
| 8 | 387898,45 | 1349343,51 | Картометрический метод | 5,00 | - |
| Контур №2 | | | | | |
| 22 | 381362,95 | 1346934,74 | Картометрический метод | 5,00 | - |
| 23 | 381356,31 | 1346993,99 | Картометрический метод | 5,00 | - |
| 24 | 381338,35 | 1347031,43 | Картометрический метод | 5,00 | - |
| 25 | 381294,94 | 1347112,75 | Картометрический метод | 5,00 | - |
| 26 | 381284,55 | 1347132,37 | Картометрический метод | 5,00 | - |
| 27 | 381234,35 | 1347189,28 | Картометрический метод | 5,00 | - |
| 28 | 381177,13 | 1347204,73 | Картометрический метод | 5,00 | - |

| | | | | | |
|---|-----------|------------|------------------------|------|---|
| 29 | 381153,83 | 1347207,93 | Картометрический метод | 5,00 | - |
| 30 | 381055,85 | 1347205,67 | Картометрический метод | 5,00 | - |
| 31 | 380947,29 | 1347184,85 | Картометрический метод | 5,00 | - |
| 32 | 380867,32 | 1347169,66 | Картометрический метод | 5,00 | - |
| 33 | 380858,84 | 1347166,29 | Картометрический метод | 5,00 | - |
| 34 | 380844,88 | 1347157,75 | Картометрический метод | 5,00 | - |
| 35 | 380842,35 | 1347126,14 | Картометрический метод | 5,00 | - |
| 36 | 380847,50 | 1347079,36 | Картометрический метод | 5,00 | - |
| 37 | 380855,29 | 1347061,47 | Картометрический метод | 5,00 | - |
| 38 | 380867,08 | 1347042,05 | Картометрический метод | 5,00 | - |
| 39 | 380873,62 | 1347034,21 | Картометрический метод | 5,00 | - |
| 40 | 381028,41 | 1346972,81 | Картометрический метод | 5,00 | - |
| 41 | 381074,24 | 1346932,89 | Картометрический метод | 5,00 | - |
| 22 | 381362,95 | 1346934,74 | Картометрический метод | 5,00 | - |
| 3. Сведения о характерных точках части (частей) границы объекта | | | | | |
| - | - | - | - | - | - |

Раздел 3

| Сведения о местоположении измененных (уточненных) границ объекта | | | | | | | |
|--|-------------------------------|---|---|---|---|--|--|
| 1. Система координат: МСК-58, зона 1 | | | | | | | |
| 2. Сведения о характерных точках границ объекта | | | | | | | |
| Обозначение характерных точек границ | Существующие координаты, м | | Измененные (уточненные) координаты, м | | Метод определения координат характерной точки | Средняя квадратическая погрешность положения характерной точки (M _t), м | Описание обозначения точки на местности (при наличии) |
| | X | Y | X | Y | | | |
| 1 | 2 | 3 | 4 | 5 | 6 | 7 | 8 |
| - | - | - | - | - | - | - | - |
| 3. Сведения о характерных точках части (частей) границы объекта | | | | | | | |
| - | - | - | - | - | - | - | - |

План границ объекта

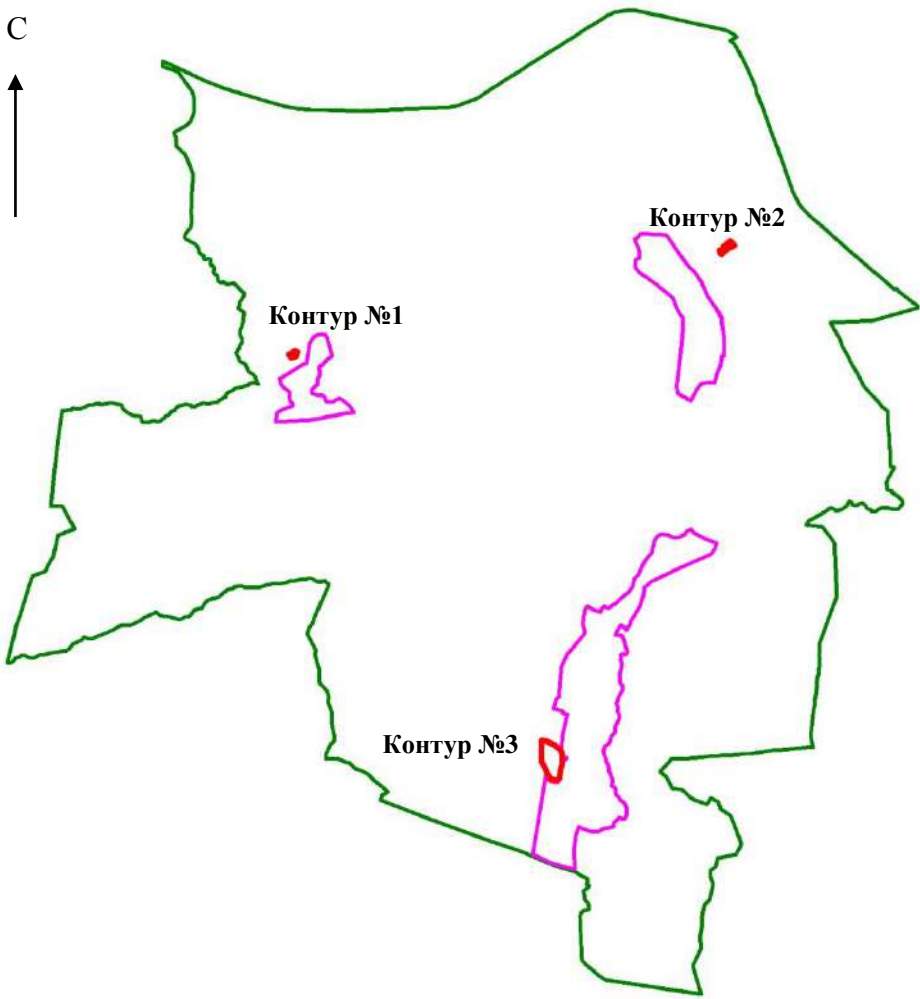

Обзорная схема границ объекта

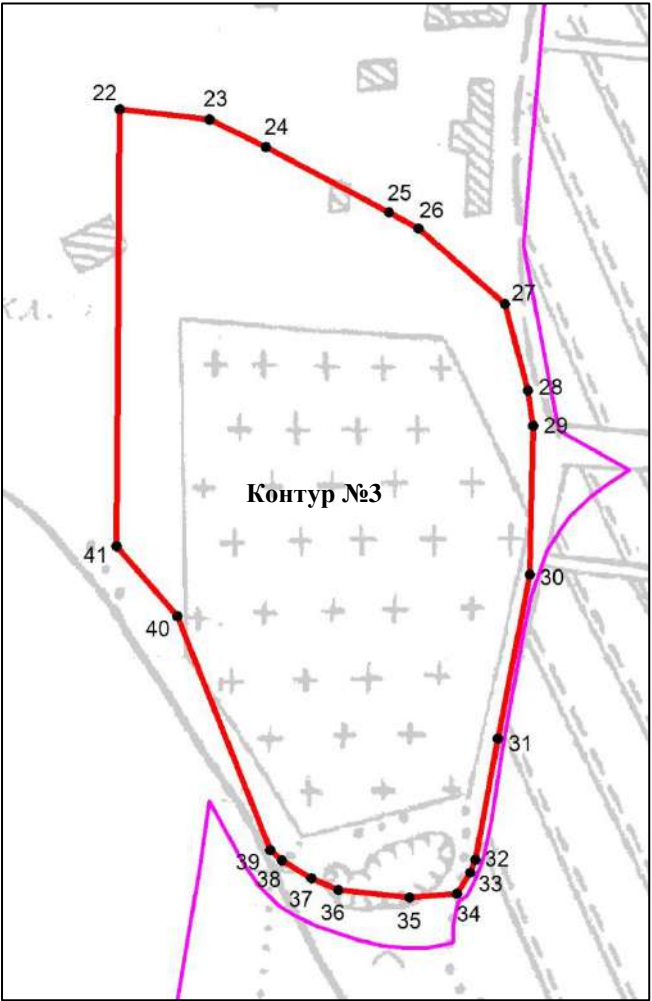
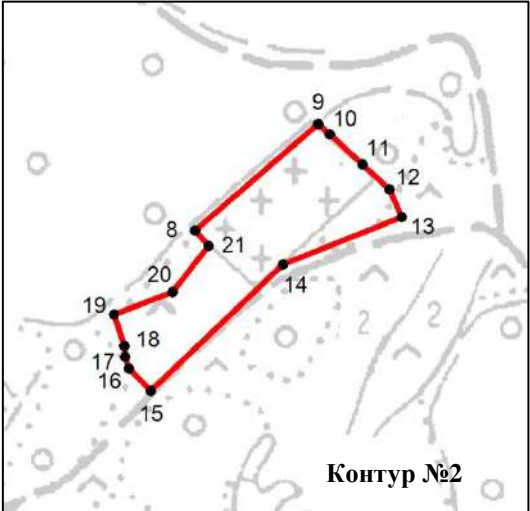
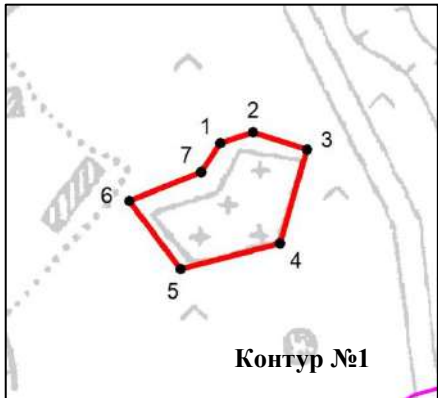

Масштаб 1:5000

Используемые условные знаки и обозначения

- 8 - характерная точка границы объекта
- - граница объекта
- - граница населенного пункта

Подпись _____ Дата " __ " _____ г.

Место для оттиска печати (при наличии) лица, составившего описание местоположения границ объекта